

ပြည်ထောင်စုသမ္မတမြန်မာနိုင်ငံတော်အစိုးရ
စိုက်ပျိုးရေး၊ မွေးမြူရေးနှင့် ဆည်မြောင်းဝန်ကြီးဌာန
မြန်မာ့လယ်ယာဖွံ့ဖြိုးရေးဘဏ်



လုပ်ငန်းဆောင်ရွက်ချက်များ

၂၀၁၆ ခုနှစ်၊ ဧပြီလ (၅) ရက်

(၅.၄.၂၀၁၆) နေ့ရှိ ဝန်ထမ်းအင်အားဖွဲ့စည်းပုံ၊ (ခွင့်ပြု၊ ခန့်ထား၊ လစ်လပ်)

စဉ်	ရာထူးအမည်	လစာနှုန်း(ကျပ်)	ခွင့်ပြု	ခန့်ထား	လစ်လပ်
၁	ဦးဆောင်ညွှန်ကြားရေးမှူး	၅၀၀၀၀၀	၁	၁	၀
၂	အထွေထွေမန်နေဂျာ	၃၈၀၀၀၀-၄၀၀၀-၄၀၀၀၀၀	၁	၁	၀
၃	ဒုတိယအထွေထွေမန်နေဂျာ	၃၄၀၀၀၀-၄၀၀၀-၃၆၀၀၀၀	၃	၃	၀
၄	လက်ထောက်အထွေထွေမန်နေဂျာ	၃၁၀၀၀၀-၄၀၀၀-၃၃၀၀၀၀	၇	၆	၁
၅	မန်နေဂျာ	၂၈၀၀၀၀-၄၀၀၀-၃၀၀၀၀၀	၂၇	၂၆	၁
၆	လက်ထောက်မန်နေဂျာ	၂၅၀၀၀၀-၄၀၀၀-၂၇၀၀၀၀	၂၃၆	၂၂၇	၉
အရာထမ်းပေါင်း			၂၇၅	၂၆၄	၁၁
၇	ကြီးကြပ်ရေးမှူး	၁၉၅၀၀၀-၂၀၀၀-၂၀၅၀၀၀	၂၅၉	၂၅၆	၃
၈	ဒုကြီးကြပ်ရေးမှူး	၁၈၀၀၀၀-၂၀၀၀-၁၉၀၀၀၀	၃၅၃	၃၃၉	၁၄
၉	အကြီးတန်းစာရေး၊ ငွေကိုင်(၃)၊ အကြီးတန်းလက်နှိပ်စက်	၁၆၅၀၀၀-၂၀၀၀-၁၇၅၀၀၀	၇၈၀	၆၈၃	၉၇
၁၀	အငယ်တန်းစာရေး၊ ငွေကိုင်(၄)၊ အငယ်တန်းလက်နှိပ်စက်	၁၅၀၀၀၀-၂၀၀၀-၁၆၀၀၀၀	၁၃၂၄	၈၀၇	၅၁၇
၁၁	ယာဉ်မောင်း(၅)၊စက်မောင်း(၅)၊ ရုံးအကူမှူး၊ စာပို့စာလက်ခံ	၁၃၅၀၀၀-၂၀၀၀-၁၄၅၀၀၀	၁၆	၁၀	၆
၁၂	ရုံးအကူ၊ အစောင့်၊သန့်ရှင်းရေး	၁၂၀၀၀၀-၂၀၀၀-၁၃၀၀၀၀	၄၂၉	၈၈	၃၄၁
အမှုထမ်းပေါင်း			၃၁၆၁	၂၁၈၃	၉၇၈
စုစုပေါင်း			၃၄၃၆	၂၄၄၇	၉၈၉

ဘဏ်ခွဲစုစုပေါင်း

၁	ရုံးချုပ်	—	၁
၂	တိုင်းဒေသကြီး/ ပြည်နယ်ဘဏ်ခွဲ	—	၁၅
၃	မြို့နယ်ဘဏ်ခွဲပေါင်း	—	၂၀၈
	စုစုပေါင်း	—	၂၂၄



ချေးငွေစိစစ်ရေးအဖွဲ့ ဖွဲ့စည်းခြင်း

တောင်သူလယ်သမား တစ်ဦးချင်း၏ ချေးငွေလိုအပ်ချက်ကို စိစစ်၍ ထောက်ခံချက် ပေးရန်၊ ရပ်ကွက်နှင့်ကျေးရွာအုပ်စုအလိုက် အောက်ပါပုဂ္ဂိုလ်များဖြင့် ချေးငွေစိစစ်ရေး အဖွဲ့ကိုဖွဲ့စည်းရမည် -

- | | | |
|-----|--|---------------|
| (က) | ရပ်ကွက်/ကျေးရွာအုပ်စု အုပ်ချုပ်ရေးမှူး | ဥက္ကဋ္ဌ |
| (ခ) | စိုက်ပျိုးရေးဦးစီးဌာန လ/ထဦးစီးမှူး | အဖွဲ့ဝင် |
| (ဂ) | လယ်ယာမြေစီမံခန့်ခွဲရေးနှင့်စာရင်းအင်းဦးစီးဌာန
ကျေးရွာမြေတိုင်းစာရေး | အဖွဲ့ဝင် |
| (ဃ) | ငွေချေးသူ တောင်သူလယ်သမားအဖွဲ့များ၏
ကိုယ်စားလှယ်တစ်ဦး | အတွင်းရေးမှူး |

ချေးငွေစနစ်ပြောင်းလဲလာပုံ

- ၁၉၉၃မှ၁၉၉၄ခုနှစ်အထိ
 - ကျေးရွာဘဏ် အာမခံချက်ဖြင့် အိမ်တိုင်ရာရောက်ထုတ်ချေးသည့်စနစ်
- ၁၉၉၄-၉၅မှ ၁၉၉၆-၉၇
 - **ဧက(၂၀)နှင့်အထက် -**
မြို့နယ်ဘဏ်ခွဲများတွင် ချေးသည့်စနစ်
 - **ဧက(၂၀)အောက်-**
ကျေးရွာဘဏ်သွားရောက်ချေးသည့်စနစ်
- ၁၉၉၇-မိုးမှစ၍ ယနေ့အထိ
 - မြို့နယ်ဘဏ်ခွဲများတွင် တောင်သူများ ကိုယ်တိုင် ချေး၊ ကိုယ်တိုင်ဆပ် စနစ်
 - (၅)ဦးမှ(၁၀)ဦး ဆန္ဒအရ အုပ်စုဖွဲ့ ချေးသည့်စနစ်
 - (၃)ဦးအစုအဖွဲ့ ချေးသည့် စနစ်
(လယ်ယာမြေလုပ်ပိုင်ခွင့်လက်မှတ် ပုံစံ-၇ ပြုရပါသည်။)
- ၂၀၁၅-၂၀၁၆

နိုင်ငံတော်အစိုးရသစ် တာဝန်လွှဲပြောင်းမှုအပြီး ရက်(၁၀၀)အတွင်း လုပ်ငန်းဆောင်ရွက်မှုလျာထားချက်

- ၂၀၁၆-၂၀၁၇ ဘဏ္ဍာရေးနှစ် မိုး၊ ဆောင်း၊ မိုးကြို ထုတ်ချေးရန် လျာထားချက်စာရင်း စိုက်ပျိုးရေး၊ မွေးမြူရေးနှင့် ဆည်မြောင်းဝန်ကြီးဌာန သို့ပေးပို့ရန်၊
- စိုက်ပျိုးရေး၊ မွေးမြူရေးနှင့် ဆည်မြောင်းဝန်ကြီးဌာနမှတစ်ဆင့် ဘဏ္ဍာရေး ဝန်ကြီးဌာနသို့ ၂၀၁၆-၂၀၁၇ ဘဏ္ဍာရေးနှစ် မိုး၊ ဆောင်း၊ မိုးကြိုချေးငွေလျာထားစာရင်း ခွင့်ပြုပေးနိုင်ရေး တင်ပြရန်၊
- တိုင်းဒေသကြီး/ ပြည်နယ်များမှ တင်ပြသည့်ဧကအပေါ် ချေးငွေနှုန်းထား လျာထားချက်များ အနက် တစ်မျိုးသာရွေးချယ်ရန်၊

၂၀၁၆-မိုး ဘဏ်ချေးငွေ ရက် (၁၀၀) အတွင်း ထုတ်ချေးရန် လျာထားချက်

• ၂၀၁၆ခုနှစ်	ဧပြီလ	-	၀%
• ၂၀၁၆ခုနှစ်	မေလ	-	၁၀%
• ၂၀၁၆ခုနှစ်	ဇွန်လ	-	၂၅%
• ၂၀၁၆ခုနှစ်	ဇူလိုင်လ	-	၄၀%

(ဇူလိုင်လတွင် ၄၀% ချေးမည်ဖြစ်သော်လည်း ရက် (၁၀၀) တွင် အကျုံးဝင်သည့် ဇူလိုင်လ ပထမ (၁၀)ရက်အတွင်း ချေးငွေမှာ ၁၅% ခန့် ဖြစ်ပါသည်။)

နိုင်ငံတော်အစိုးရသစ် တာဝန်လွှဲပြောင်းမှုအပြီး ရက်(၁၀၀)အတွင်း

ထုတ်ချေးမည့် နှစ်စဉ် စိုက်ပျိုးစရိတ်ချေးငွေ ခန့်မှန်းခြေစာရင်း

- ချက်ကြံချေးငွေ ကျပ် ၁၀၀,၀၀၀/-၊ အခြားသီးနှံ ကျပ် ၂၀,၀၀၀မှာ ပုံသေဖြစ်လျှင် စပါးကို နှုန်း (၃)မျိုးဖြင့် တွက်ပါက ရန်ပုံငွေ (၃) မျိုးဖြစ်ပါမည်။ မေလတွင် ရန်ပုံငွေ ရရှိပါက မေလတွင် ၁၀%၊ ဇွန်လတွင် ၂၅%၊ ဇူလိုင်လတွင် ၄၀%၊ ဩဂုတ်လတွင် ၂၀%၊ စက်တင်ဘာလတွင် ၅% ချေးလျှင် အောက်ပါအတိုင်း ဖြစ်ပါမည် - (ကျပ်ဘီလီယံ)

လအမည်	စပါး (၁၀၀၀၀၀)+ ချက်ကြံ (၁၀၀၀၀၀)+ အခြားသီးနှံ (၂၀၀၀၀)	စပါး (၁၅၀၀၀၀)+ ချက်ကြံ (၁၀၀၀၀၀)+ အခြားသီးနှံ (၂၀၀၀၀)	စပါး (၂၀၀၀၀၀)+ ချက်ကြံ (၁၀၀၀၀၀)+ အခြားသီးနှံ (၂၀၀၀၀)
မေလ	၁၂၂.၆၆	၁၇၇.၆၁	၂၃၂.၅၅
ဇွန်လ	၃၀၆.၆၆	၄၄၄.၀၂	၅၈၁.၃၈
ဇူလိုင်လ	၄၉၀.၆၅	၇၁၀.၄၃	၉၃၀.၂၀
ဩဂုတ်လ	၂၄၅.၃၃	၃၅၅.၂၁	၄၆၅.၁၀
စက်တင်ဘာလ	၆၁.၃၃	၈၈.၈၀	၁၁၆.၂၈
စုစုပေါင်း	၁၂၂၆.၆၃	၁၇၇၆.၀၇	၂၃၂၅.၅၁

နိုင်ငံတော်အစိုးရသစ် တာဝန်လွှဲပြောင်းမှုအပြီး ဖွံ့ဖြိုးရေးချေးငွေ

ကောက်ခံရရှိနိုင်မည့် ခန့်မှန်းခြေစာရင်း

(ကျပ်သန်း)

စဉ်	ချေးငွေ	ကောက်ခံမည့် ခုနှစ်/လ	ကောက်ခံမည့်ငွေ
၁	လယ်ယာသုံးစက်ကိရိယာ	၂၀၁၆ ခုနှစ်၊ ဧပြီလ	၁.၀၄
		၂၀၁၆ ခုနှစ်၊ မေလ	၆.၄၁
		၂၀၁၆ ခုနှစ်၊ ဇွန်လ	၀.၆၉
		၂၀၁၆ ခုနှစ်၊ ဇူလိုင်လ	၅.၃၆
		ပေါင်း	၁၃.၅၀
၂	ချက်ကြံချေးငွေ	၂၀၁၆ ခုနှစ်၊ ဧပြီလ	၁.၅၅
		၂၀၁၆ ခုနှစ်၊ မေလ	၅.၀၀
		၂၀၁၆ ခုနှစ်၊ ဇွန်လ	၁၀.၀၀
		၂၀၁၆ ခုနှစ်၊ ဇူလိုင်လ	၃၀.၀၀
		ပေါင်း	၄၆.၅၅
		စုစုပေါင်း	၆၀.၀၅

၂၀၁၆-၂၀၁၇ ဘဏ္ဍာရေးနှစ်အတွက် ခန့်မှန်း ဘတ်ဂျက်စာရင်း

စဉ်	စာရင်းခေါင်းစဉ်	ပမာဏ (ကျပ်သန်းပေါင်း)
၁	သာမန်ရငွေ	၄၈၉၁၀.၀၀၀
၂	(က) သာမန်အသုံးစရိတ်	၄၀၈၆၁.၈၄၄
	(ခ) ငွေလုံးငွေရင်းအသုံးစရိတ်	၂၃.၉၀၁

ဘဏ္ဍာရေးနှစ်အလိုက် နိုင်ငံတော်သို့ ထည့်ဝင်ငွေစာရင်း

မြန်မာ့လယ်ယာဖွံ့ဖြိုးရေးဘဏ်သည် နှစ်စဉ်ရရှိသည့် ဝင်ငွေမှမိမိတို့ဘဏ်၏ အသုံးစရိတ်များကို ကျခံသုံးစွဲပြီး ရရှိသည့်အသားတင်အမြတ်ငွေ၏ ၇၅%ကို နိုင်ငံတော်သို့ ထည့်ဝင်ခဲ့ပါသည်။ ဘဏ္ဍာရေးနှစ်အလိုက် နိုင်ငံတော်သို့ထည့်ဝင်ငွေများစာရင်း ကို အောက်ပါ Column Graph ဖြင့် တင်ပြအပ်ပါသည်-

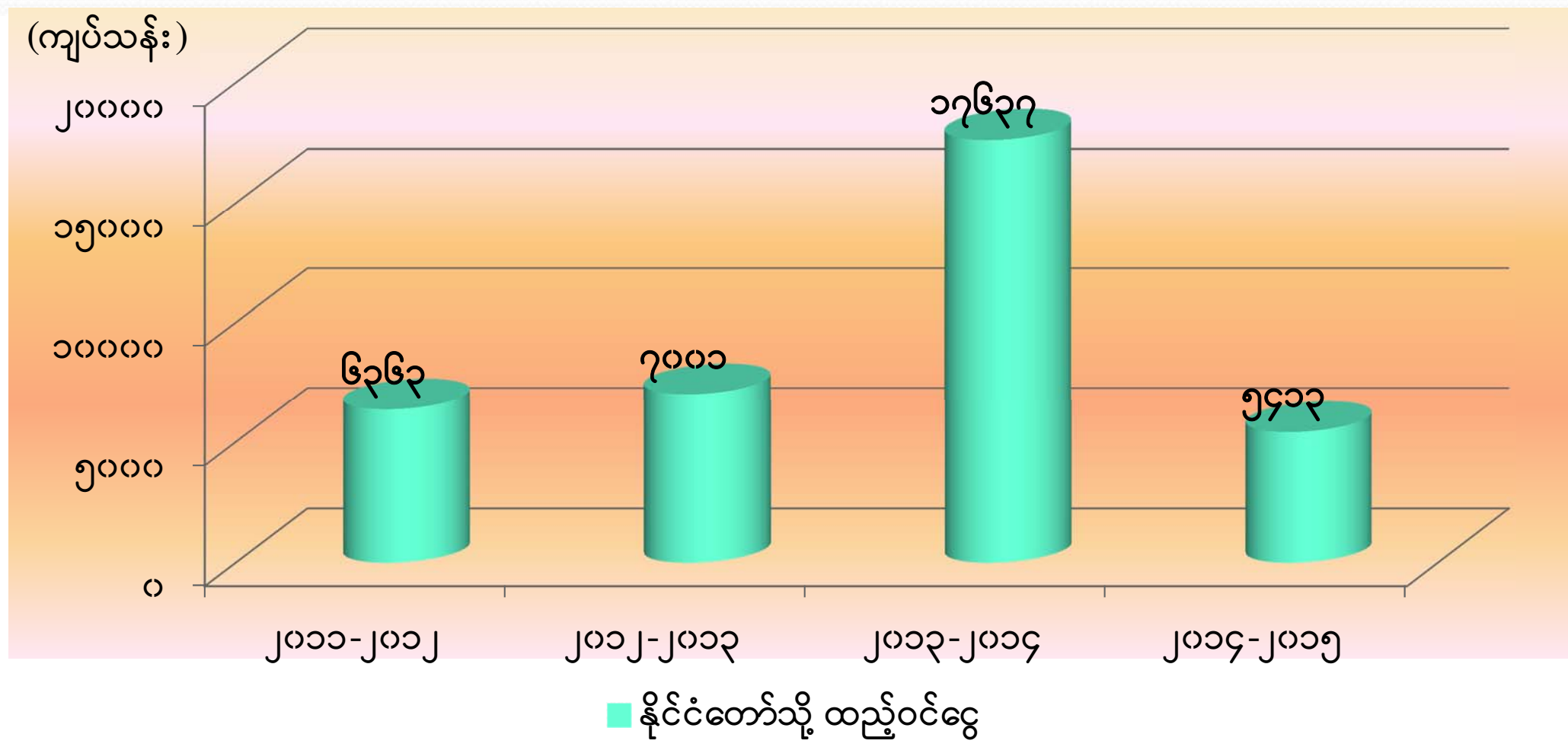

၂၀၁၆-၂၀၁၇ ဘဏ္ဍာရေးနှစ် အတွက် ၂၈-၃-၂၀၁၆ ရက်နေ့အထိ တွက်ချက်ပြီး ခန့်မှန်းအရုံးမှာ ကျပ် ၁၅၉၃၉.၂၁ သန်း ဖြစ်ပါသောကြောင့် ၂၀၁၅-၂၀၁၆ ဘဏ္ဍာရေးနှစ်တွင် နိုင်ငံတော်သို့ ထည့်ဝင်ငွေစာရင်း ရှိတော့မည် မဟုတ်ပါ။

ဘဏ္ဍာရေးနှစ်အလိုက် စိုက်ပျိုးစရိတ်ချေးငွေ ထုတ်ချေးပေးမှုအခြေအနေ (၅.၄.၂၀၁၆) နေ့ထိ

(ကျပ်သန်း)

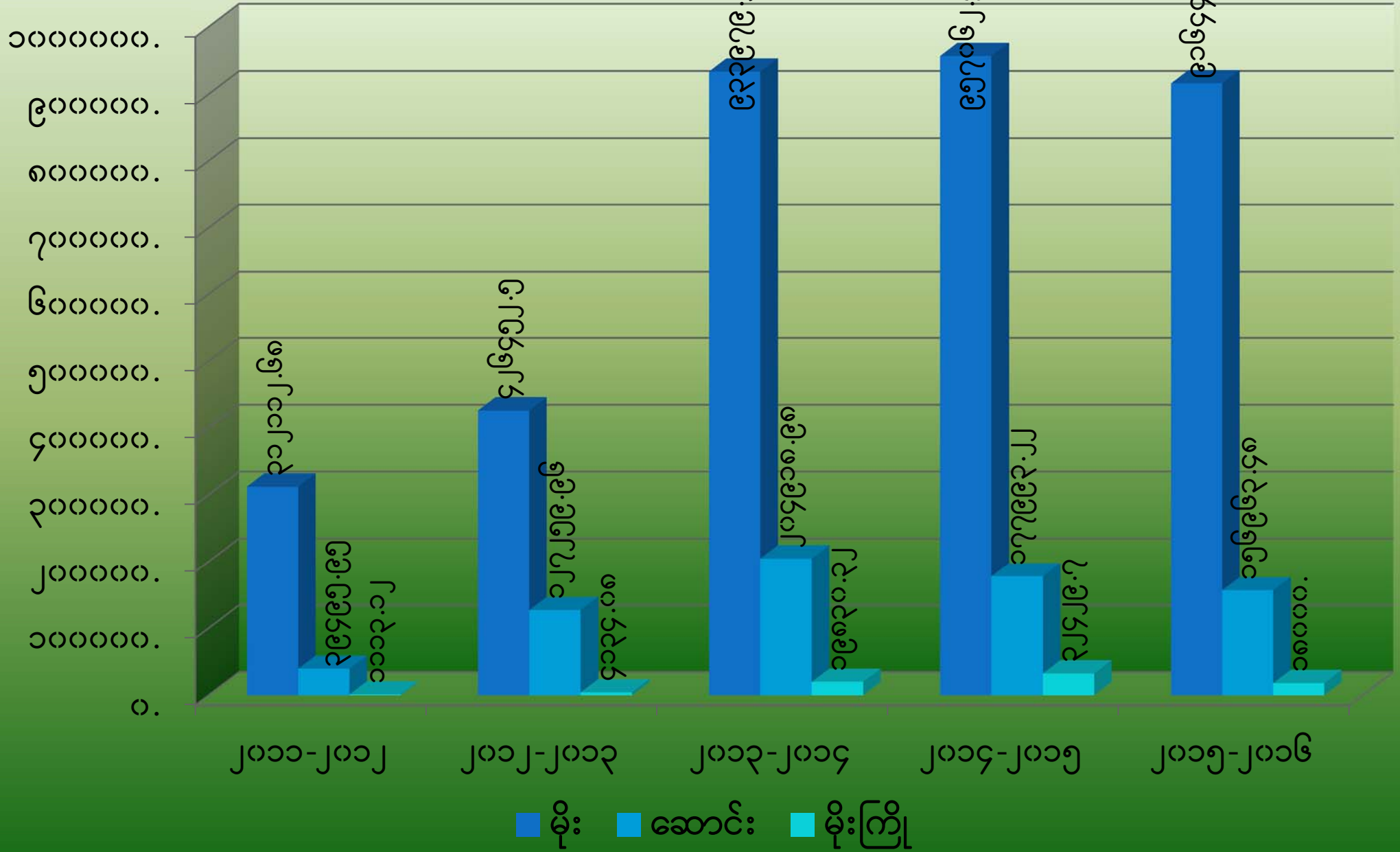

■ မိုး ■ ဆောင်း ■ မိုးကြို

စပါးသီးနှံ၊ အခြားသီးနှံနှင့် ချက်ကြံသီးနှံတို့၏ တစ်ဧကချေးငွေနှုန်းထား တိုးတက်မှုအခြေအနေပြဇယား

(ကျပ်ဂဏန်း)

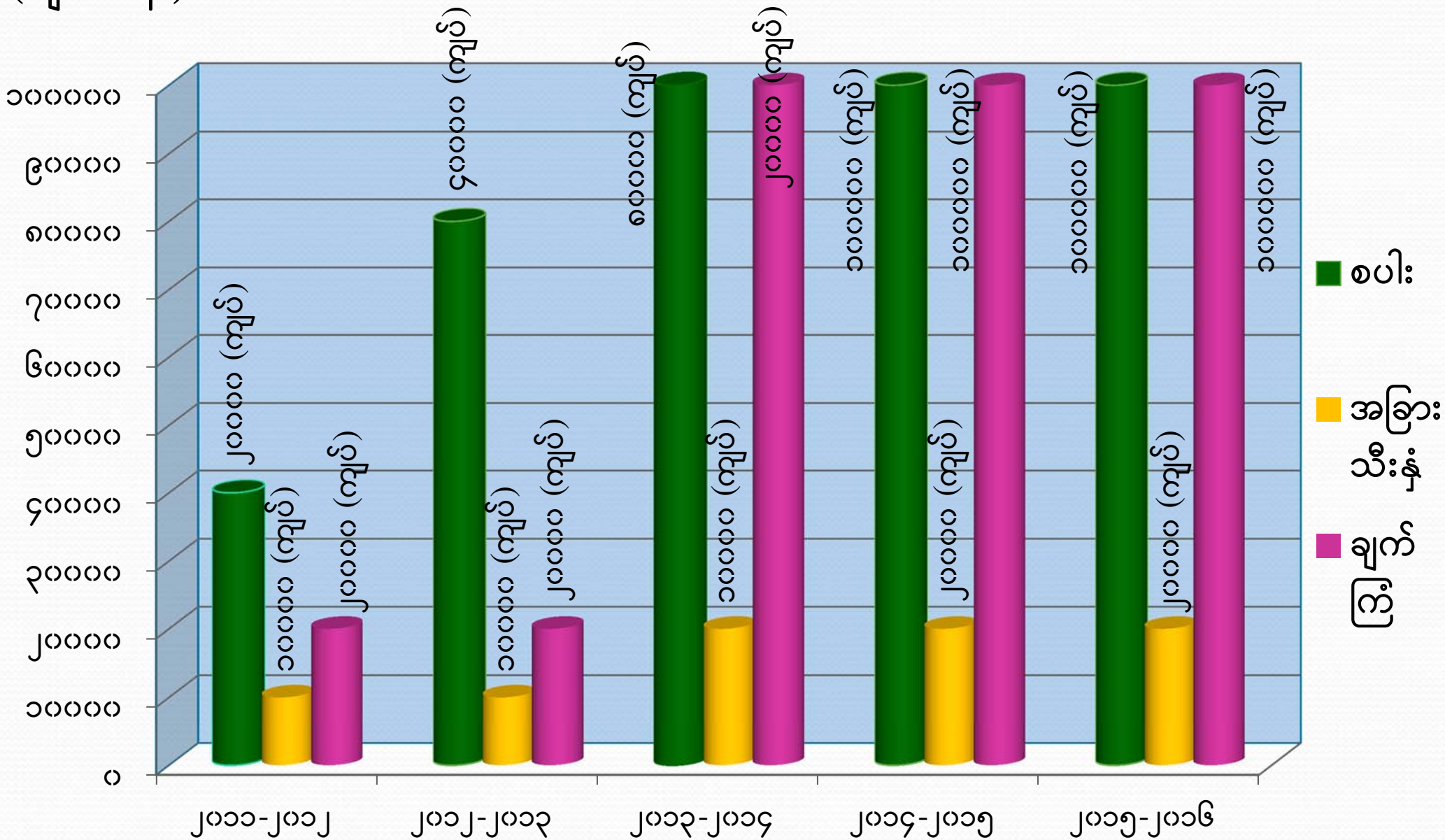

ထုတ်ချေးငွေအပေါ် အတိုးရာခိုင်နှုန်း လျော့ချနိုင်မှု အခြေအနေပြ ဇယား

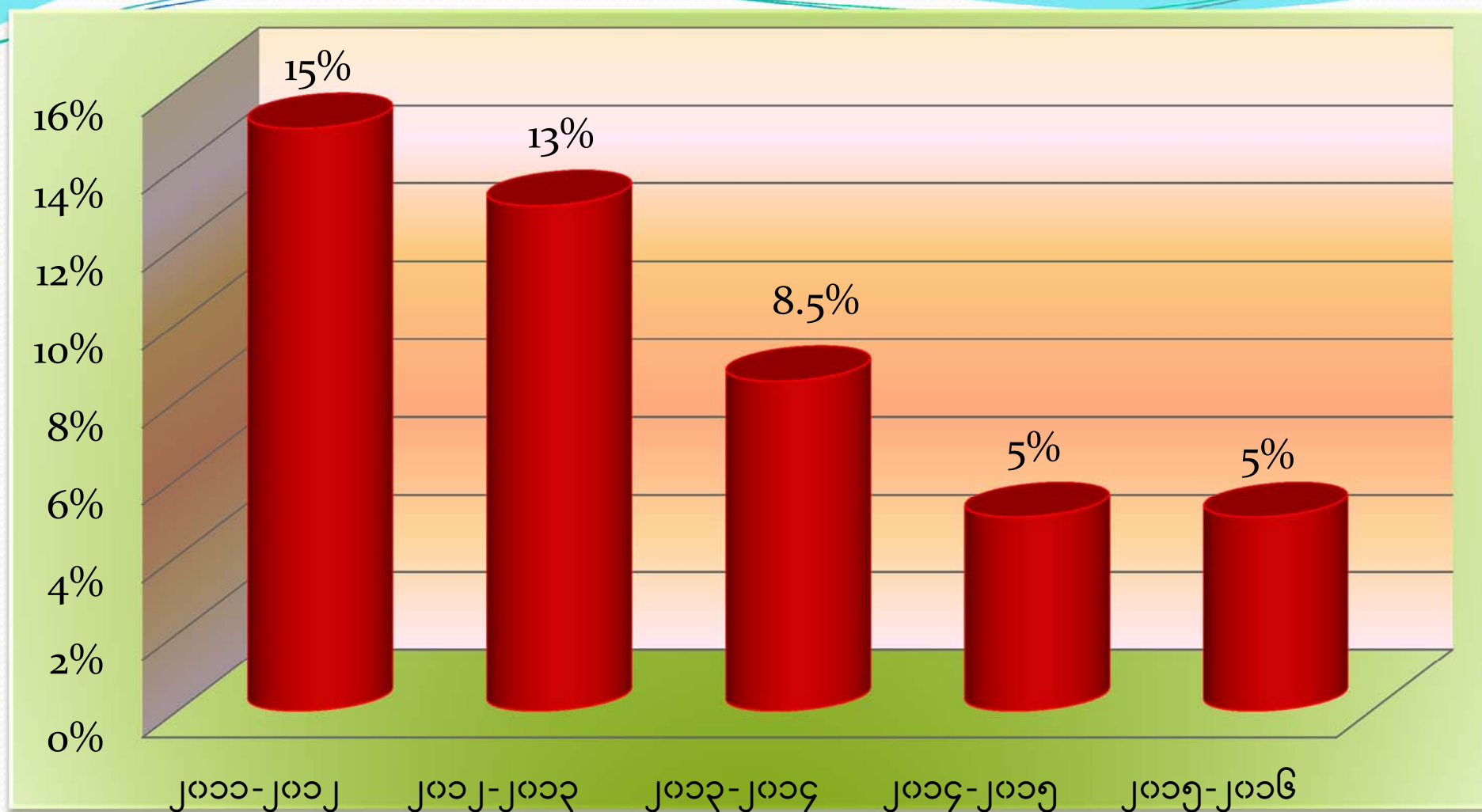

- ပြည်ထောင်စုအစိုးရအဖွဲ့ အစည်းအဝေးအမှတ်စဉ် ၁၀/၂၀၁၄ အရ ၂၀၁၄-၂၀၁၅ ဘဏ္ဍာရေးနှစ်မှ စတင်၍ အတိုးနှုန်း ၅% သို့ လျော့ချသတ်မှတ်ခဲ့ခြင်း ဖြစ်ပါသည်။
- ၂၀၁၆-၂၀၁၇ ဘဏ္ဍာရေးနှစ်အတွက် အတိုးနှုန်းအား ၇% (သို့မဟုတ်) ၈% သို့ တိုးမြှင့် ကောက်ခံခွင့်ပြုပါရန် လယ်ယာစိုက်ပျိုးရေးနှင့် ဆည်မြောင်းဝန်ကြီးဌာနသို့ တင်ပြထားဆဲ ဖြစ်ပါသည်။

တစ်ရာသီ နှစ်ချင်းဆပ် စိုက်ပျိုးစရိတ်ချေးငွေ (ချေးငွေ၊ ဆပ်ငွေ၊ ကျန်ငွေ) စာရင်းချုပ်ဇယား

(၅-၄-၂၀၁၆) နေ့အထိ

(ကျပ်သန်းပေါင်း)

စဉ်	အကြောင်းအရာ	ထုတ်ချေးငွေ	ကောက်ခံရငွေ	ကျန်ငွေ	ရာခိုင်နှုန်း
က	သီးနှံထုတ်လုပ်မှု ဘဏ်ချေးငွေ				
	နှစ်စဉ် (အချိန်စေ့ငွေ)				
	(၁)၂၀၁၂ ခုနှစ်၊ မိုး (ဧရာဝတီ)ရေကြီးနစ်မြုပ်	၄၂၃၄၈၉.၈၄	၄၂၃၄၇၁.၁၁	၁၈.၇၃	၉၉.၉၉
		၂၉၆၂.၆၆	၂၉၆၂.၆၆	၀.၀၀	၁၀၀.၀၀
	(၂)၂၀၁၂ ခုနှစ်၊ ဆောင်း	၁၂၇၂၅၉.၉၆	၁၂၇၁၉၃.၆၃	၆၆.၃၃	၉၉.၉၅
	(၃)၂၀၁၃ ခုနှစ်၊ မိုး	၉၃၃၉၇၉.၂၈	၉၂၈၅၁၅.၆၁	၅၄၆၃.၆၇	၉၉.၄၂
	(၄)၂၀၁၃ ခုနှစ်၊ ဆောင်း	၂၀၄၉၁၈.၉၈	၂၀၁၃၃၅.၁၀	၃၅၈၃.၈၈	၉၈.၂၅
	(၅)၂၀၁၄ ခုနှစ်၊ မိုးကြို	၁၉၈၃၀.၃၂	၁၉၃၅၄.၉၅	၄၇၅.၃၇	၉၇.၆၀
	(၆)၂၀၁၄ ခုနှစ်၊ မိုး	၉၅၇၀၆၂.၅၂	၉၂၇၇၃၃.၈၁	၂၉၉၂၈.၇၁	၉၆.၉၄
	(၇)၂၀၁၄ ခုနှစ်၊ ဆောင်း	၁၇၇၉၉၃.၂၂	၁၆၁၇၂၁.၄၉	၁၆၂၇၁.၇၃	၉၀.၈၆
	(၈)၂၀၁၅ ခုနှစ်၊ မိုးကြို	၃၂၄၂၉.၇၀	၂၆၉၆၂.၆၅	၅၄၆၇.၀၅	၈၃.၁၄
	ပေါင်း (က)	၂၈၇၉၉၂၆.၄၈	၂၈၁၉၂၅၁.၀၁	၆၀၆၇၅.၄၇	၉၇.၈၉

တစ်ရာသီ နှစ်ချင်းဆပ် စိုက်ပျိုးစရိတ်ချေးငွေ (ချေးငွေ၊ ဆပ်ငွေ၊ ကျန်ငွေ) စာရင်းချုပ်ဇယား

(၅-၄-၂၀၁၆) နေ့အထိ

(ကျပ်သန်းပေါင်း)

စဉ်	အကြောင်းအရာ	ထုတ်ချေးငွေ	ကောက်ခံရငွေ	ကျန်ငွေ	ရာခိုင်နှုန်း
ခ	နှစ်စဉ် (အချိန်မစေ့ငွေ)				
	(၁)၂၀၁၅ ခုနှစ်၊ မိုး	၉၁၆၄၄၈.၀၀	၅၁၃၆၉၇.၅၇	၄၀၂၇၅၀.၄၃	၅၆.၀၅
	(၂)၂၀၁၅ ခုနှစ်၊ ဆောင်း	၁၅၆၉၆၃.၄၈	-	၁၅၆၉၆၃.၄၈	၀.၀၀
	(၃)၂၀၁၆ ခုနှစ်၊ မိုးကြို	၁၈၀၀၀.၀၀	-	၁၈၀၀၀.၀၀	၀.၀၀
	ပေါင်း (ခ)	၁၀၉၁၄၁၁.၄၈	၅၁၃၆၉၇.၅၇	၅၇၇၇၁၃.၉၁	၄၇.၀၇
	ပေါင်း (က)	၂၈၇၉၉၂၆.၄၈	၂၈၁၉၂၅၁.၀၁	၆၀၆၇၅.၄၇	၉၇.၈၉
	ပေါင်း (က + ခ)	၅၉၇၀၂၇၅.၈၈	၅၈၂၇၁၈၆.၁၆	၁၄၇၀၈၉.၇၂	၉၇.၆

ဖွံ့ဖြိုးရေးချေးငွေ (နှစ်တို / နှစ်ရှည် ချေးငွေ) စာရင်းချုပ်ဇယား (၅-၄-၂၀၁၆) နေ့အထိ

(ကျပ်သန်းပေါင်း)

စဉ်	ချေးငွေအမျိုးအစား	၁.၄.၂၀၁၅ နေ့ စာရင်းဖွင့်လက်ကျန်	၂၀၁၅-၂၀၁၆ ဘဏ္ဍာရေးနှစ် အတွင်း ထုတ်ချေးငွေ	စုစုပေါင်းချေးငွေ	၂၀၁၅-၂၀၁၆ ဘဏ္ဍာရေးနှစ် အတွင်း ကောက်ခံရငွေ	၃၁.၃.၂၀၁၆နေ့ထိ ကျန်ငွေ	
						အချိန်စေ့	အချိန်မစေ့
၁	နှစ်တိုချေးငွေ	၆၉၁.၈၀	၆၁၅.၀၆	၁၃၀၆.၈၆	၁၂၃၄.၉၁	၄၆.၅၅	၀.၀၀
၂	လယ်ယာသုံးစက်ကိရိယာ	၁၆၈.၄၅	-	၁၆၈.၄၅	၉၃.၉၇	၄.၀၇	၇၀.၄၁
၃	စာရင်းပိုထုတ်ချေးငွေ (စူးတက်) (အထူးစီမံချက်)	၃၀၀၀.၀၀	၃၀၀၀.၀၀	၆၀၀၀.၀၀	၃၀၀၀.၀၀	-	၃၀၀၀.၀၀
၄	အထူးချေးငွေ (DKBA)	၄၀.၇၉	-	၄၀.၇၉	၄၀.၇၉	-	-
	စုစုပေါင်း	၃၉၀၁.၀၄	၃၆၁၅.၀၆	၇၅၁၆.၁၀	၄၃၆၉.၆၇	၅၀.၆၂	၃၀၇၀.၄၁

အမိန့်နာခံ တင်ပြအပ်ပါသည်။

မြန်မာ့လယ်ယာဖွံ့ဖြိုးရေးဘဏ်